

# FE110US

**Cerradura electromagnética para superficie, no monitorizada, 1500N.**

## Descripción del producto

---

Mini cerradura magnética Eco Line. El montaje en superficie incluye un soporte de montaje rápido

## Aplicación

---

Puertas internas que no sean de alta seguridad y armarios de seguridad

## Seguridad fiable

---

Este dispositivo de cierre electromagnético de última generación proporciona un control positivo e instantáneo de la puerta. Dispone de placas de relleno, soportes angulares y otros adaptadores de montaje para satisfacer una amplia gama de tipos y condiciones de puertas y marcos.

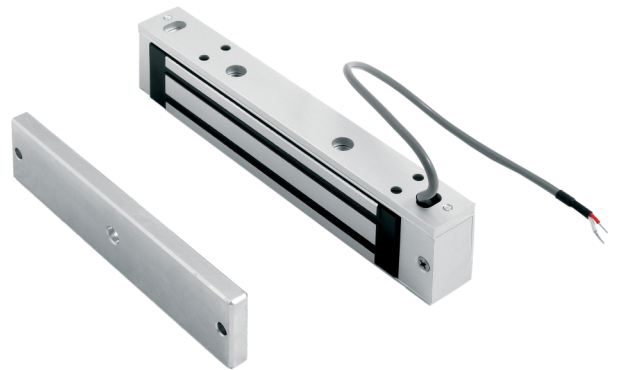

## Details

---

- 150 Kg de fuerza de sujeción
- No supervisado.
- Sin magnetismo residual
- Funcionamiento a 12 / 24 Vcc seleccionable por medio de jumper
- Se monta fácilmente con un mínimo de herramientas

# FE110US

Cerradura electromagnética para superficie, no monitorizada, 1500N.

## Technical specifications

---

### General

Tipo de producto	Cerradura magnética
------------------	---------------------

---

### Fuerza de retención

Fuerza de retención kgf (kilogramos de fuerza)	150 kgf
---	---------

---

Fuerza de retención N (Newtons)	1500
------------------------------------	------

---

### Supervisión y estado

Supervisado	No
-------------	----

---

Indicador LED	No
---------------	----

---

Interruptor de estado de la puerta	No
---------------------------------------	----

---

Cambio monitorizado	No
---------------------	----

---

Sensor de enlace magnético	No
-------------------------------	----

---

### Eléctrico

Valor de la fuente de alimentación	12 / 24 VDC
---------------------------------------	-------------

---

Consumo de corriente	460 mA (+/- 2,5% @ 13,5 V)
----------------------	----------------------------

---

### Físico

Dimensiones físicas	166 x 38 x 22 mm (W x H x D)
---------------------	------------------------------

---

Color	Aluminio
-------	----------

---

